

erg engenharia meio ambiente geotecnologias

AMEL
ASSOCIAÇÃO DOS PROPRIETÁRIOS E MORADORES DO BAIRRO ESCARPAS DO LAGO

PROJETO EXECUTIVO
REVITALIZAÇÃO URBANÍSTICA REPRESINHA ESCARPAS DO LAGO

APRESENTAÇÃO

arQuitetura & urbanismo
Fabiana Campos Diniz
Arquiteta & Urbanista
Projetos Arquitetônicos e Urbanístico
Projeto de Interiores
Regulação Urbana
Reformas
Humanização de Plantas
Patrocínio
erg engenharia meio ambiente geotecnologias

A revitalização urbana é um método de intervenção nas cidades que tem como objetivo reestruturar núcleos urbanos, que ao longo do tempo podem ficar abandonados ou negligenciados e/ou até mesmo restruturadas por uma forma de bem estar e paisagística, a fim de resgatar o valor cultural do espaço.

OBJETIVO

arQuitetura & urbanismo

Fabiana Campos Diniz
Arquiteta & Urbanista
Projetos Arquitetônicos e Urbanístico
Projeto de Interiores
Regulação Urbana
Reformas
Humanização de Plantas

Patrocínio
erg® engenharia meio ambiente geotecnologias

O projeto apresentado tem como foco principal a criação de áreas de lazer, pontos de apoio e pontos de integração entre saúde e meio ambiente, utilizando o conceito de revitalização e sustentabilidade.

O objetivo da proposta é elucidar o projeto conceitual de revitalização do lago situado na cidade de capitólio, no condomínio Escarpas do lago, local que demanda intervenções e melhorias para um melhor aproveitamento do local, tanto por moradores como por turistas, tornando os locais mais seguros, funcionais e visualmente mais interessantes.

Ger. Meio Ambiente (ERG)

LOCALIZAÇÃO DAS INTERVENÇÕES

A lagoa onde as obras de revitalização serão executadas, esta localizada na parte central do Condomínio Escarpas do lago, na imagem ao lado, são representados os pontos de cada intervenção proposta, assim como as fotos de cada ponto.

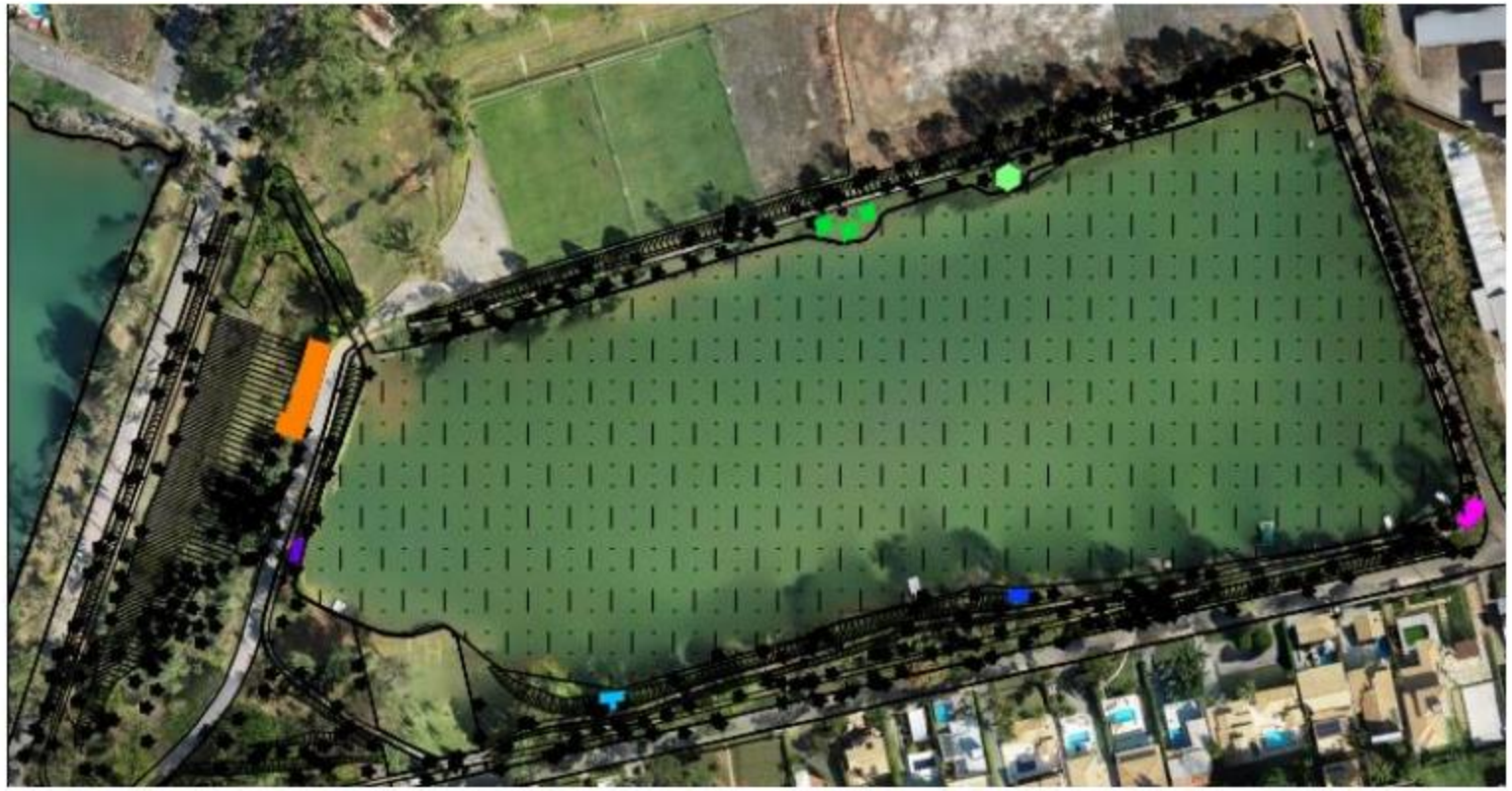

arQuitetura & urbanismo

Fabiana Campos Diniz
Arquiteta & Urbanista
Projetos Arquitetônicos e Urbanístico
Projeto de Interiores
Regulação Urbana
Reformas
Humanização de Plantas

Patrocínio
erg engenharia meio ambiente geotecnologias



Intervenção Pista de caminhada



Intervenção Pto 01 – Espaço multiuso

Ger. Meio Ambiente (ERG)



Intervenção Pto 01 – Espaço multiuso (Implantar guarda corpo de madeira para maior segurança)



Intervenção Pto 02A – Ponto dos pescadores



Intervenção Pto 02B – Ponto dos pescadores



Intervenção Pto 02C – Ponto dos pescadores

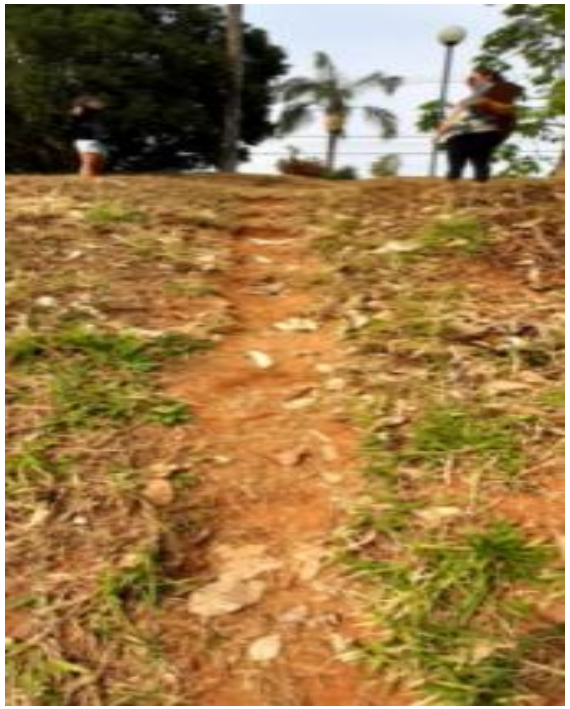

Intervenção Pto 02B – Ponto dos pescadores (adequar escada existente com piso e guarda corpo de madeira para mais segurança)





Intervenção Pto 03 – Academia ao ar livre e Playground

arQuitetura & urbanismo

Fabiana Campos Diniz
Arquiteta & Urbanista
Projetos Arquitetônicos e Urbanístico
Projeto de Interiores
Regulação Urbana
Reformas
Humanização de Plantas

Patrocínio
erg® engenharia meio ambiente geotecnologias







Intervenção Pto 04 – Contemplação

Ger. Meio Ambiente (ERG)

INTERVENÇÕES

- **PISTA DE CAMINHADA**

- **Situação:**

Em vistoria ao local foi contatada o desnível e danos em alguns pontos, indicando risco ao usuário, sendo necessário manutenção.

- **Proposta:**

Recomposição da pista existente com execução de argamassa (piso áspero, antiderrapante) com espessura de 3cm sobre o piso existente e pintura com tintas a base de resina acrílica de linha esportiva com acabamento antiderrapante na cor vermelho tijolo, e as demarcações de delimitação na cor branca, como modelo abaixo.

Indicar em toda a extensão da pista a metragem percorrida na cor branca e seta indicativa (a cada 200m pintura no chão e placa indicativa da metragem), iniciando a contagem no espaço multiuso que é considerado a entrada ao lago.

PISTA DE CAMINHADA

arQuitetura & urbanismo
Fabiana Campos Diniz
Arquiteta & Urbanista
Projetos Arquitetônicos e Urbanísticos
Projeto de Interiores
Regulação Urbana
Reformas
Humanização de Plantas

Patrocínio
erg® engenharia meio ambiente geotecnologias



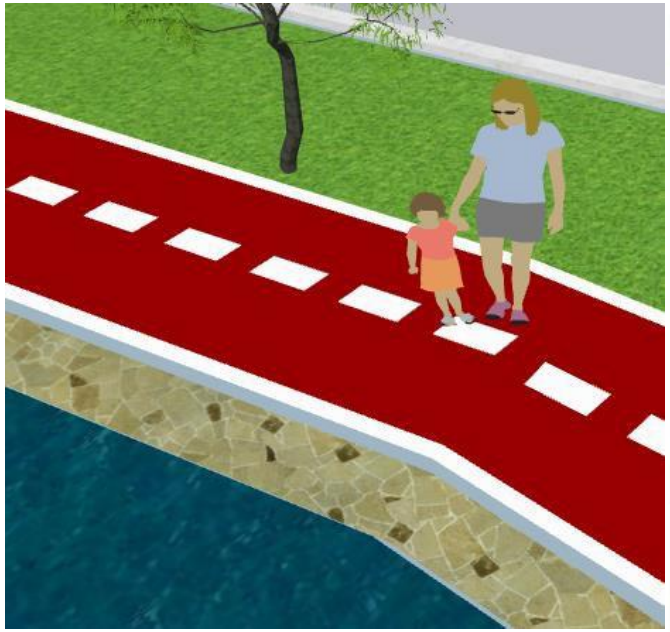

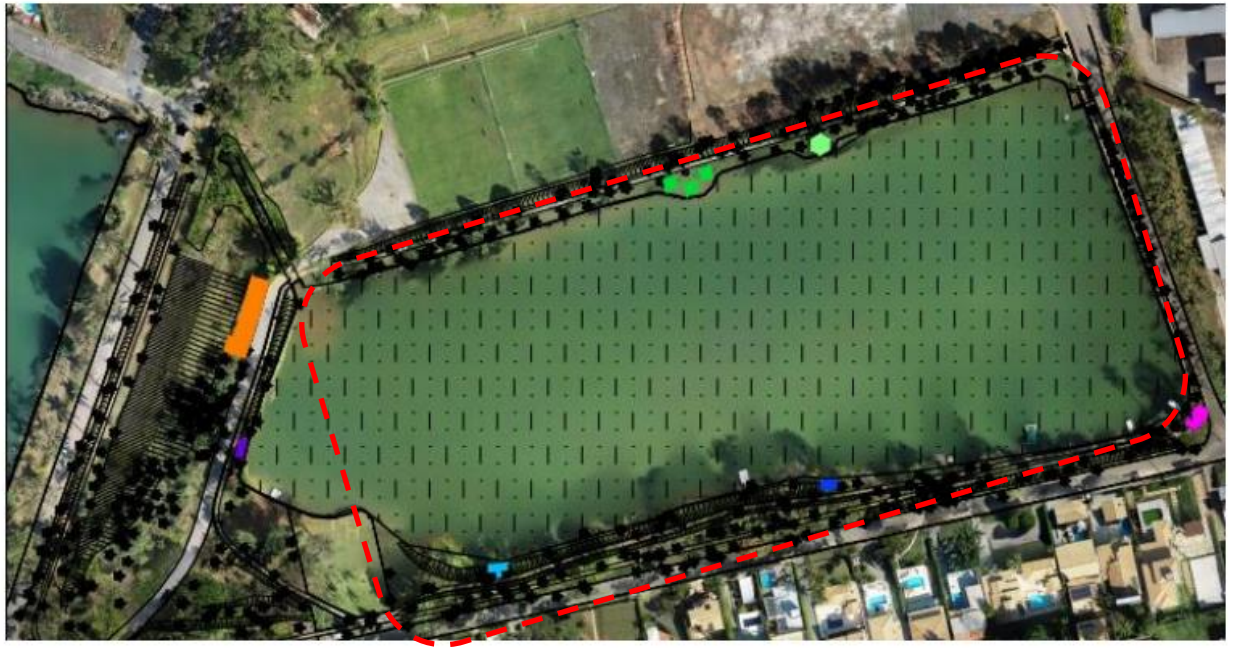

Intervenção Pista de caminhada

PISTA COMPREENDE TODA A EXTENÇÃO DO LAGO

Ger. Meio Ambiente (ERG)

INTERVENÇÕES

- **Espaço Multi Uso**

- **Situação:**

Em vistoria ao local foi constatado o ponto ideal para a implantação do espaço multiuso, levando em consideração visibilidade, topografia e custos.

- **Proposta:**

Implantar o espaço multiuso, local destinado a Promoção a Saúde e Educação Ambiental.

A escolha do local leva em consideração a topografia mais plana, evitando custos com movimenta- ções de terra.

A proposta é dotar de mobiliário urbano e paisagístico o local, tornando o mesmo no ponto inicial da intervenção, com aspecto acolhedor e ao mesmo tempo funcional, proporcionando uso, o que hoje não ocorre.

Ger. Meio Ambiente (ERG)

ESPAÇO MULTI USO

arQuitetura & urbanismo

Fabiana Campos Diniz
Arquiteta & Urbanista
Projetos Arquitetônicos e Urbanístico
Projeto de Interiores
Regulação Urbana
Reformas
Humanização de Plantas

Patrocínio
erg® engenharia meio ambiente geotecnologias

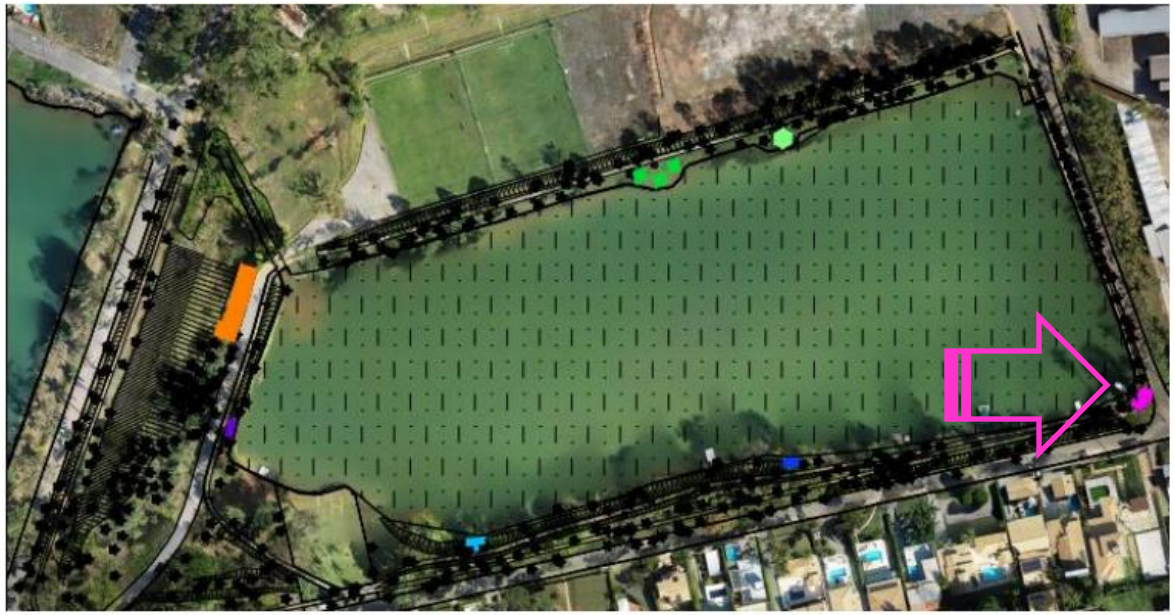



Intervenção Pto 01 – Espaço multiuso







INTERVENÇÕES

- **Pontos dos Pescadores**

- **Proposta:**

Os pontos dos pescadores serão espaços dotados de mobiliário urbano como bancos e suporte para vara de pescar, suprindo a necessidade de equipar locais para uma pesca mais segura e tranquila, levando em consideração a topografia mais plana, evitando custos com movimentações de terra e locais já utilizados para tal pratica.

Ger. Meio Ambiente (ERG)

PONTO DOS PESCADORES

arQuitetura & urbanismo

Fabiana Campos Diniz
Arquiteta & Urbanista
Projetos Arquitetônicos e Urbanístico
Projeto de Interiores
Regulação Urbana
Reformas
Humanização de Plantas

Patrocínio
erg® engenharia meio ambiente geotecnologias

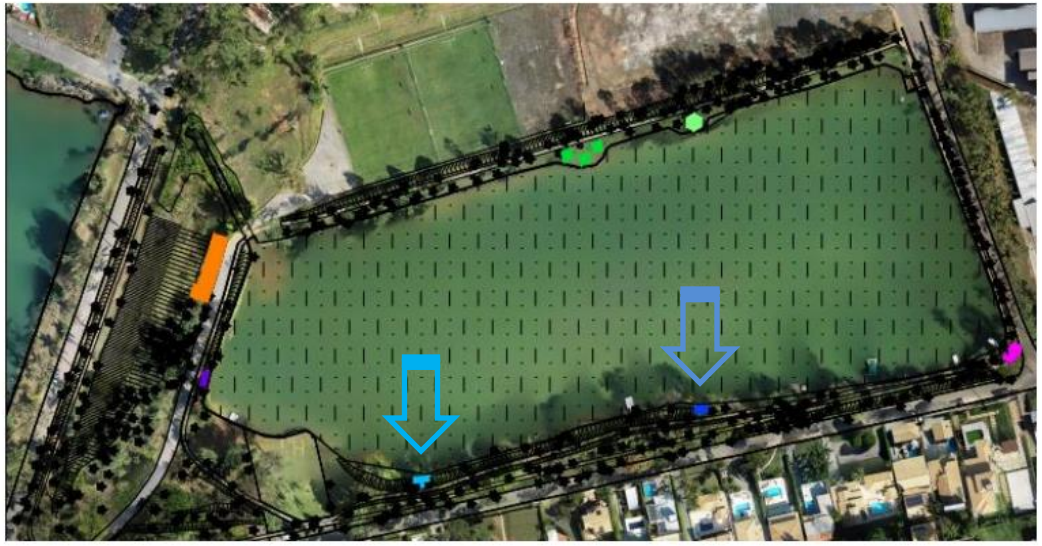

NÍVEL D'ÁGUA
PONTO 01 – ESPAÇO MULTIUSO
PONTO 02A – PESCADORES
PONTO 02B – PESCADORES
PONTO 02C – PESCADORES
PONTO 03 – ACADEMIA E PLAYGROUND
PONTO 04A – CONTEMPLAÇÃO
PONTO 04B – CONTEMPLAÇÃO





Intervenção Pto 02A – Ponto dos pescadores





Intervenção Pto 02B – Ponto dos pescadores

Ger. Meio Ambiente (ERG)

INTERVENÇÕES

- **Áreas de Recreação**

ACADEMIA AO AR LIVRE E PLAY GROUND

- Permitir acessibilidade com uso de rampas PNE.
- Dotar de aparelhos de ginástica “ Academia da cidade”.
- Dotar de brinquedos e jogo de amarelinha.
- Bancos.
- Coleta Seletiva.

Ger. Meio Ambiente (ERG)

PLAY GROUND E ACADEMIA

arQuitetura & urbanismo
Fabiana Campos Diniz
Arquiteta & Urbanista
Projetos Arquitetônicos e Urbanístico
Projeto de Interiores
Regulação Urbana
Reformas
Humanização de Plantas

Patrocínio
erg engenharia meio ambiente geotecnologias



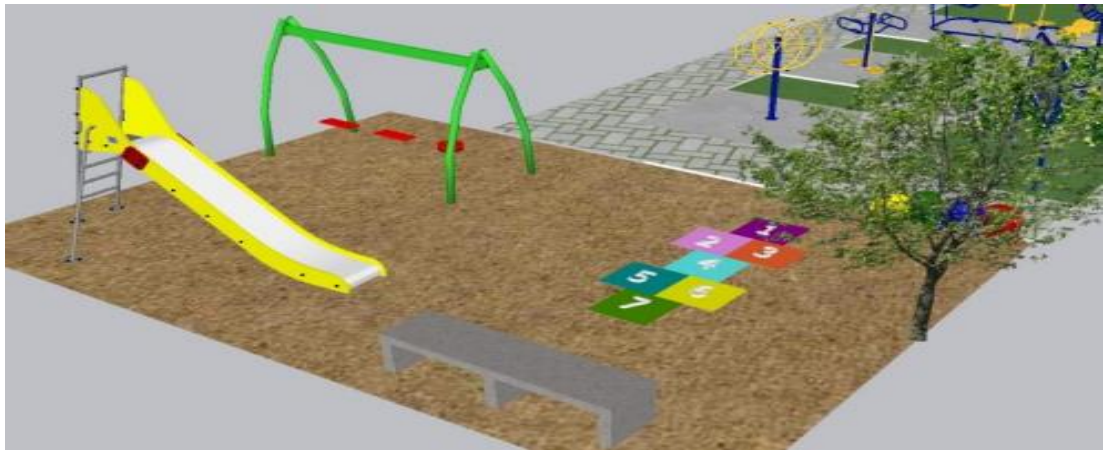



NÍVEL D'ÁGUA
PONTO 01 – ESPAÇO MULTIUSO
PONTO 02A – PESCADORES
PONTO 02B – PESCADORES
PONTO 02C – PESCADORES
PONTO 03 – ACADEMIA E PLAYGROUND
PONTO 04A – CONTEMPLAÇÃO
PONTO 04B – CONTEMPLAÇÃO

Ger. Meio Ambiente (ERG)

LOCALIZAÇÃO DAS INTERVENÇÕES

- **CONTEMPLAÇÃO**

Os locais da intervenção já possuem o uso proposto, o de contemplação. São locais mais planos e com ótima visão para o todo, tanto da lagoa como do bairro. São espaços que “pedem” sofisticação e conforto, por isso a proposta é dotar de gazebos, ideal para descanso, lazer, tranquilidade e contemplação.

CONTEMPLAÇÃO

arQuitetura & urbanismo

Fabiana Campos Diniz
Arquiteta & Urbanista
Projetos Arquitetônicos e Urbanístico
Projeto de Interiores
Regulação Urbana
Reformas
Humanização de Plantas

Patrocínio
erg engenharia meio ambiente geotecnologias

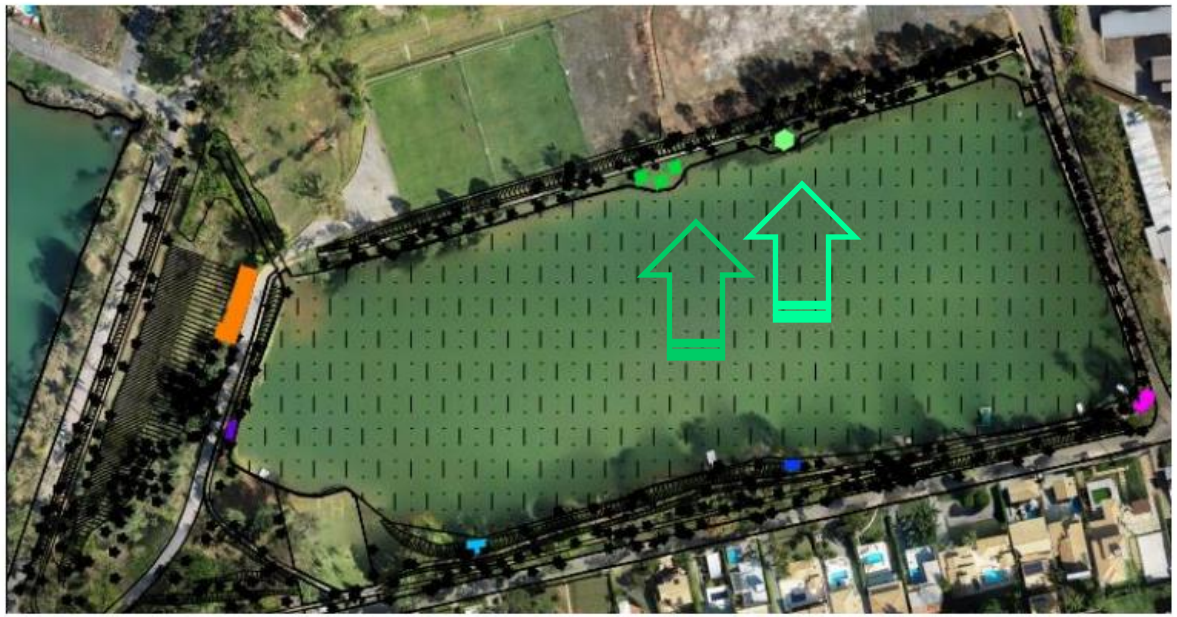









Imagens ilustrativas

- NÍVEL D'ÁGUA
- PONTO 01 – ESPAÇO MULTIUSO
- PONTO 02A – PESCADORES
- PONTO 02B – PESCADORES
- PONTO 02C – PESCADORES
- PONTO 03 – ACADEMIA E PLAYGROUND
- PONTO 04A – CONTEMPLAÇÃO
- PONTO 04B – CONTEMPLAÇÃO

Ger. Meio Ambiente (ERG)

INVESTIMENTO FINANCEIRO

Os investimentos para execução das intervenções não foram mensurados, sendo necessário uma cotação local para se chegar no valor factível.

Ger. Meio Ambiente (ERG)

CONSIDERAÇÕES

Conclui-se com o Projeto de Revitalização que uma consciente articulação de elementos, fundamentada com estudos e percepção ambiental, contribui para a construção do bem- estar social e histórico do local, proporcionando um ambiente agradável e atrativo para to- dos seus usuários, criando espaços de convívio e lazer, ampliando a iluminação do local, reestruturando o seu paisagismo e também promovendo acessibilidade a todos os espaços, proporcionando melhoria na qualidade de vida dos habitantes.

Assim, espera-se alcançar novos usos, importantes na área de lazer contemplativo, esportivo e cultural, contribuindo para a conexão e rearticulação do ambiente urbano.

Ger. Meio Ambiente (ERG)

Obrigado!

ERG®
ergengenharia

Sede
Rua Rio Grande do Sul, 1066 | 1º andar
Sto. Agostinho | Belo Horizonte/MG
Tel.: +55 (31) 2138-4700

Filial
Rua Barão de Camargos, 144
Centro | Mariana/ MG
Tel.: +55 (31) 3557-3312

www.ergbh.com.br

SIG
SISTEMA INTEGRADO DE GESTÃO
ISO 9001 : 2015

30 Anos
ergengenharia
desde 1988